

Stavebné úpravy objektu a prístavba výrobnjej haly v Púchove

Adaptations of the building and extension of the production hall in Púchov

autor / author:	Ing. arch. Maroš Mikulík
Investor / investor:	GMD Finance, s.r.o.
miesto realizácie / place of execution:	Ul. 1. Mája, Púchov
zastavaná plocha / built - up area:	3.037 m ²
obostavaný priestor / enclosed volume:	36.220 m ³
rozsah prác / scope of works:	Štúdiá, dokumentácia pre územné rozhodnutie, projekt pre stavebné povolenie, realizačný projekt / study, design documentation for planning permit, design documentation for building permit, execution documentation



Účelom zámeru sú stavebné úpravy jestvujúceho objektu a prístavba výrobnjej haly. Vo výrobnjej časti objektu sa bude zabezpečovať výroba a repasácia lisovacích foriem.

Prístavba bude postavená na voľnom pozemku v katastrálnom území Púchov, ktorý je vo vlastníctve investora. V jestvujúcom objekte po stavebných úpravách sa bude nachádzať časť výrobných priestorov a celá administratíva so šatňami, hygienickými zariadeniami pre robotníkov a výdaj stravy.

Architektonické a výtvarné riešenie je podmienené funkciou prevádzky a technológiou výroby. Na záujmovej lokalite bude postavená prístavba výrobnjej haly, ktorá bude delená na výrobné a skladové priestory, expedíciu, pomocné priestory (sklady, expedícia, kotolňa a iné) a administratívnu časť so sociálnym zázemím a šatňami (poschodie jestvujúceho objektu).

Jestvujúci objekt SO 02 určený na stavebné úpravy je vo vlastníctve investora, je stavebne a staticky samostatný. V bezprostrednej blízkosti za jestvujúcim objektom sa nachádza objekt skladu, ktorý je určený na asanáciu z dôvodu uvoľnenia plochy pre prístavbu výrobnjej haly.

The purpose of the project is adaptation of the existing building and extension of the production hall. Production and reconditioning of compression moulds will be executed in the production part of the building.

The extension will be built on a free land in the cadastral territory of Púchov that is owned by the investor. There will be a part of production spaces and whole administration with locker rooms, sanitary facilities for workers and meal servery in the existing building after its adaptation.

Architectural design and art solution is conditioned by function of operation and technology of production. On the area of interest there will be built the extension of the production hall that will be divided into production and storage spaces, shipping room, auxiliary spaces (storeroom, shipping room, boiler room and other) and the administration part with sanitary facilities and locker rooms (storey of the existing building).

The existing building SO 02 that is to be adapted is in the ownership of the investor and is structurally and statically independent. In the immediate vicinity, behind the existing building, there is a warehouse that is to be demolished due to free area necessary for the extension of the production hall.

VIZUALIZÁCIE, FOTODOKUMENTÁCIA

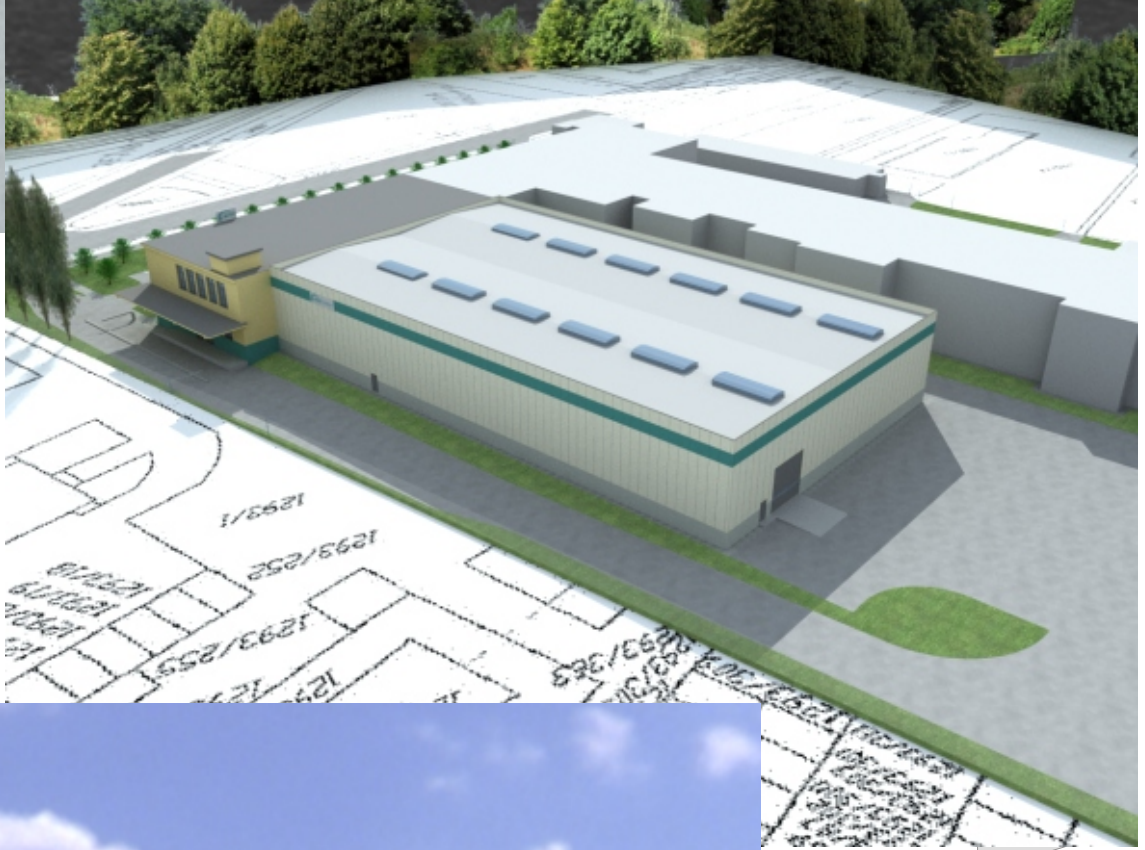

PROI