

Športovo - rekreačný areál SAVAS - Bobrovník

Sports and recreation complex SAVAS - Bobrovník

investor / investor:	SAVAS-Bobrovník, s.r.o.
miesto realizácie / place of execution:	Bobrovník - vodné dielo Liptovská Mara
kontaktná osoba / contact person:	Ing. Milan Kurnocik (+421 / 41 / 7647 655)
projekt / project:	2005 - 2009
rozsah prác / scope of works:	architektonická štúdia, dokumentácia pre územné konanie, projekt pre stavebné povolenie / architectural study, design documentation for planning permit, documentation for building permit



Účelom a funkciou stavby je vytvorenie športovo-rekreačného areálu určeného pre verejnosť a súkromných investorov, predovšetkým pre strednú a vyššiu klientelu.

Areál je uložený v prírodnom (časti lesnatom) prostredí polostrova na brehu Liptovskej Mary, neďaleko priehradného múru. Každá zo stavieb využíva fenomén atraktívneho rekreačného a prírodného prostredia, výhľad na vodnú plochu Liptovskej Mary, resp. Nízke Tatry na jednej strane a Chočské vrchy, Západné Tatry na druhej strane.

Jedná sa o návrh, výstavbu a začlenenie nového hotela Savas**** + vily Savas ****; penziónu*** „Bobrík“ + bungalovov** „Bobor“, individuálnej výstavby rekreačných „relaxačných“ chát; športového centra - kryté haly + vonkajšie ihriská; bazénového centra - celoročné termálne kúpalisko + vonkajšie sezónne kúpalisko; centra vodných športov - prístavné mólo + jachting klub, a začlenenie existujúceho menšieho prístavného móla do komplexu, v ďalšej etape o rozšírenie a dostavbu hotela Jamajka.

Purpose and function of the building project is to create a sport-recreation complex for public and private investors, mainly for middle and upper class.

The complex will be situated at natural environment (partly wooden) of peninsula on the bank of Liptovská Mara, near the dam wall. Each of buildings use up phenomena of attractive recreation and natural environment, view onto Liptovská Mara water surface or Nízke Tatry on the one side and Chočské vrchy on the other side.

This architectural design includes construction and integration of the new hotel “Savas”****+, vila “Savas” ****, boarding house “Bobrík”*** and bungalow “Bobor” **, individual construction of cottages; sport centre roofed sporthalls + outdoor playgrounds, pool centre all-year-round thermal swimming pool + outdoor seasonal swimming pool; water sports centre landing stage + yacht club and integration of smaller landing stage into the complex, and in further stage expansion and finishing of hotel “Jamajka” is considered.

ARCHITEKTONICKÉ NÁVRHY

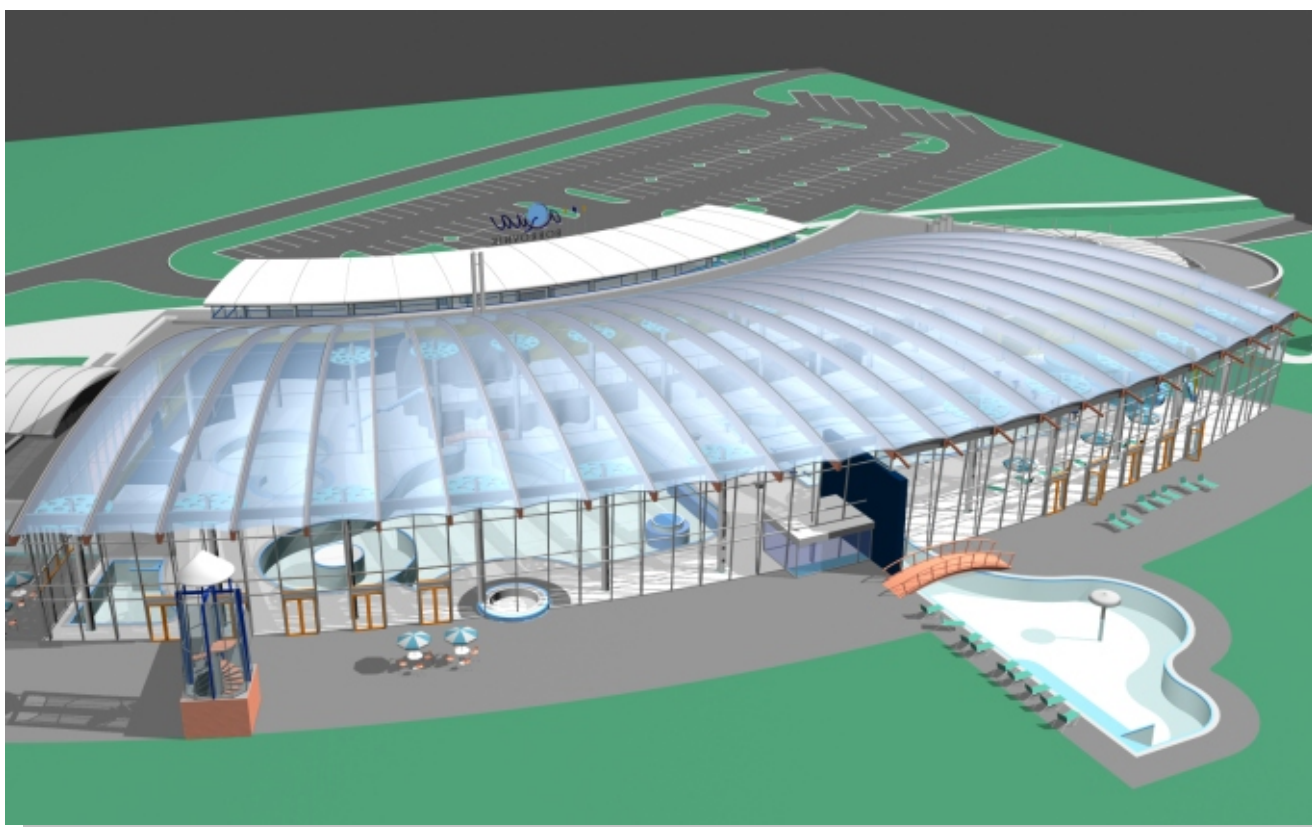

PROWMA