

Polyfunkčné bytové domy MISTA v Žiline Multi-purpose residential buildings MISTA in Žilina

investor / investor :

miesto realizácie / place of execution :

kontaktná osoba / contact person:

projekt / project :

dodávateľ stavby / contractor :

realizácia / execution :

rozpočtové náklady / project costs :

zastavaná plocha / built-up area :

obstavaný priestor / enclosed volume :

počet bytov / number of flats :

počet 1-izbových bytov / number of 1-room flats :

počet 2-izbových bytov / number of 2-room flats :

počet 3-izbových bytov / number of 3-room flats :

počet 4-izbových bytov / number of 4-room flats :

rozsah prác / scope of works :

Mista, s.r.o., Žilina

Žilina, Predmestská

Ing. Štefan Szöke

(+421 / 2 / 52 444 517)

2004 - 2005

EURO - BUILDING, a.s.

2005 - 2007

155 900 140 Sk 3 897 504 EUR

1 487 m²

105,- Sk/m²

3 EUR/m³

33 120 m³

4 707,- Sk/m³

118 EUR/m³

71

16

9

43

3

architektonická štúdiá, dokumentácia
pre územné rozhodnutie, projekt pre
stavebné povolenie, realizačný
projekt, autorský dozor /

architectonic study, design

documentation for planning permit,

design documentation for building

permit, execution documentation,

author's supervision



Novonavrhaná štruktúra polyfunkčného objektu je umiestnená na voľnej ploche. Architektonické riešenie je prispôbené veľkosti, tvaru a charakteru pozemku a požiadavkam investora v zmysle funkčnej náplne objektu. Prevažnú časť objektu tvoria bytové priestory. Polyfunkcia je situovaná v prízemí, výnimku tvorí trojpodlažná časť zo severnej strany. Byty sú navrhované ako 1, 2, 3 a 4-izbové.

The newly-designed multi-purpose building is situated on the free area. The architectural design respects the size, shape and character of the plot and requirements of the investor as to functional purport of the building. The greater part of the building consists of residential spaces. On the ground floor there are situated multi-purpose premises except for the 3-storeyed part situated on the north side of the building. There were designed 1-room, 2-room, 3-room and 4-room flats.

ARCHITEKTONICKÉ NÁVRHY

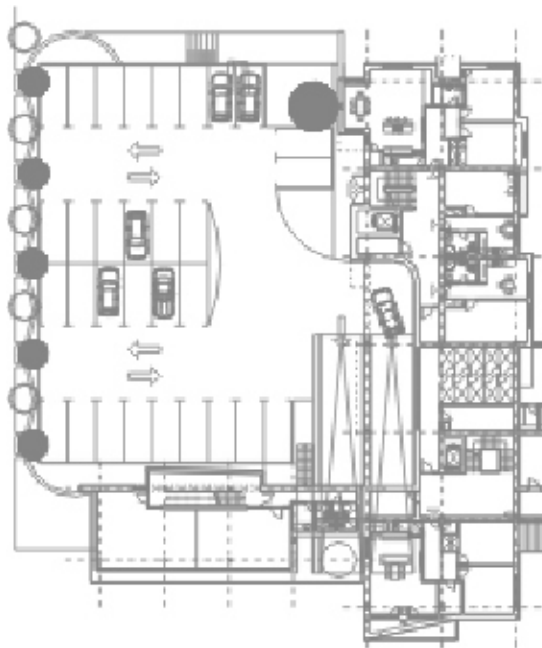

PROJWA